

## BOLARDO TOSCANA ABATIBLE



### ¿QUÉ SON LOS BOLARDOS?

Dispositivo fabricado en acero al carbón Cal. 14 con acabado en esmalte color negro, rojo, naranja o verde, dispositivo de prevención y advertencia.

### ¿PARA QUÉ SIRVEN?

Colocados estratégicamente en las aceras, evitando así que los conductores aparquen en estos espacios públicos que corresponden al peatón; separando de este modo la acera de la calzada.

### APLICACIONES

Perfecto para zonas de estacionamiento, además de dirigir y delimitar zonas de paso, tanto en fábricas, bodegas, estadios, sitio de taxis etc.

Efectivo para dirigir a las personas hacia la zona de cajas, ordenando y dirigiendo el tráfico de peatones etc.



### CARACTERÍSTICAS

- Bolardo clásico y de gran imagen, se adapta a cualquier entorno como parques, plazas publicas, plazas comerciales, condominios, restaurantes, hoteles etc.
- Excelente calidad, duraderos, pero sobre todo con un diseño sobresaliente y personalizados para hacer sus espacios únicos.
- El bolardo Toscana de acero al carbón tiene 2 versiones, fijo o abatible.
- **Abatible:** Con base de ABS y sistema interno que le permite inclinarse cuando es golpeado y recupera inmediatamente su posición vertical después de ser abatido.
- Resistencia a la humedad y a cambios extremos de temperatura.
- Tiene la opción de llevar reflejante tipo caramelo.

### CONTACTO

728 282 0691

722 356 0782

[www.traficiudad.com.mx](http://www.traficiudad.com.mx)

Av. del parque #12  
Parque Industrial  
Lerma. Edo. de Méx.  
C.P. 52004

[info@traficiudad.com.mx](mailto:info@traficiudad.com.mx)



## DIMENSIONES

### BOLARDO ABATIBLE

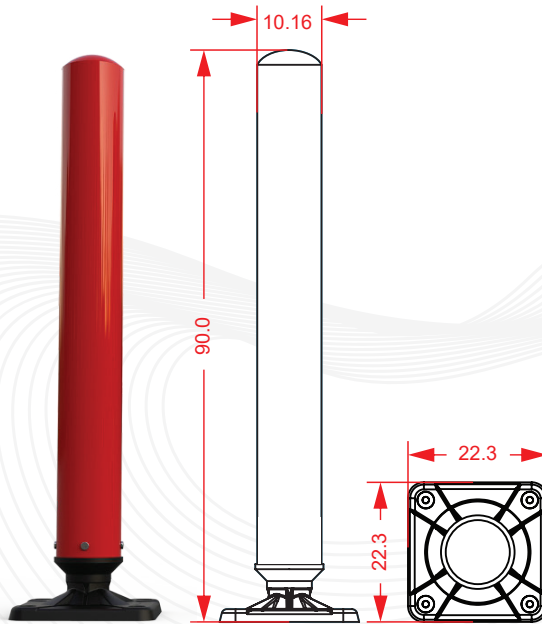

Las dimensiones y otras medidas son nominales, pueden variar en +- 2%.

**MEDIDAS:**  
**Diámetro cuerpo:**  
 10.16 cm.  
**Diámetro base:**  
 22.3 x 22.3 cm.  
**Altura total:**  
 90.0 cm.

## INSTALACIÓN





○ Marcamos los barrenos, donde van colocados los bolardos, apoyándonos de un taladro con broca de 3/4" para concreto, perforamos a una profundidad de 7", introducimos los taquetes extralarge en cada barreno, montamos el bolardo; colocamos tornillo/rondana plana de 3/8", con un dado de 9/16" apriete, su instalación esta lista.





### Anclaje

Tornillo "Ultrafix" cabeza hexagonal Ø 3.8" x 15 cm.  
 Taquete "Extralarge" Ø 1.8 cm x 14 cm.

### Sistema de anclaje

-  Tornillo ultrafix cabeza hexagonal 21 v Ø 3/8" x 15 cm.
-  Rondana plana de 3/8".
-  Perforación en la base.
-  Taquete extralarge Ø 1.8 cm x 14 cm.
-  Barreno en concreto.

## CONTACTO

 728 282 0691  
 722 356 0782

[www.traficiudad.com.mx](http://www.traficiudad.com.mx)

Av. del parque #12  
 Parque Industrial  
 Lerma. Edo. de Méx.  
 C.P. 52004

[info@traficiudad.com.mx](mailto:info@traficiudad.com.mx)