

BOTÓN 135

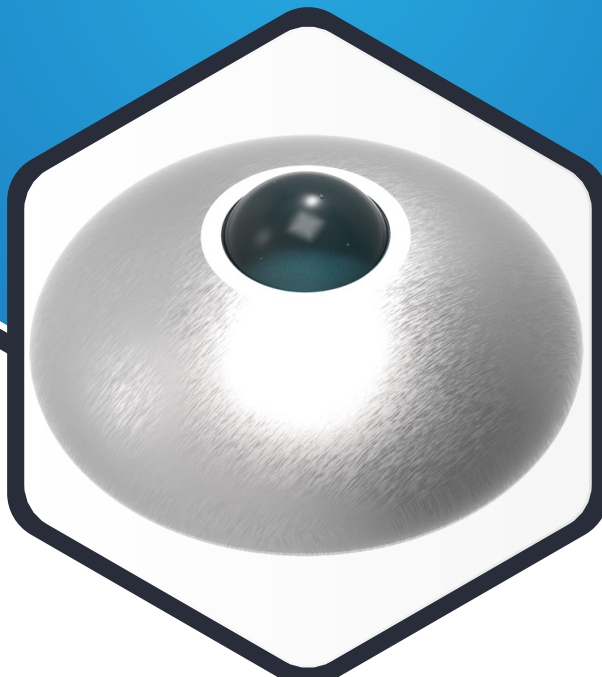

¿QUÉ ES EL BOTÓN 135?

Botones u ojos de gato, planeados apropiadamente para tener seguridad en la carpeta asfáltica, ya que esta complementada con una esfera de vidrio la cual le da ayuda a tener mayor luminosidad a grandes distancias tanto de día como de noche.

¿PARA QUÉ SIRVEN?

Ideal para confinar, delimitar carriles, por lo que pueden colocarse en todo tipo de camino.

Se colocan sobre el pavimento y sirven para canalizar la circulación de los vehículos, indicar movimientos, obligar a los conductores reduzcan la velocidad, delimitar carriles, entre otras funciones; útiles y prácticos, ya que no distraen al conductor pero, sí llaman su atención al contar con su esfera reflejante

Su reflexión es a base de una esfera; la cual dan mayor visibilidad durante la noche con las luces de los autos.

APLICACIONES

De gran utilidad en zonas peatonales, cruces vueltas, etc.

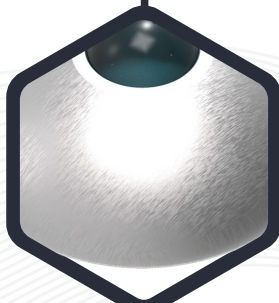
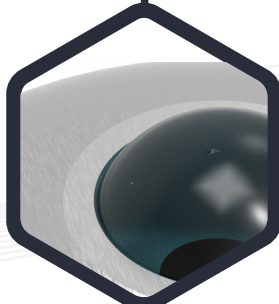

CARACTERÍSTICAS

- Moldeado en acero inoxidable en una sola pieza.
- Su cuerpo inextensible con relleno, compuestos que lo hacen de alta resistencia a golpes e impactos.
- Sirve perfectamente como reductor de velocidad en pasos peatonales y zonas escolares, delimitador de carriles.
- La esfera de vidrio tiene templado térmico el cual le da la ventaja de ser 100 % seguro, ya que si llega a tener rotura, esto es en trozos muy pequeños e inofensivos.
- Gracias a sus materiales y métodos de fabricación, son de larga duración
- Tienen la opción de llevar un perno en la parte inferior para un óptimo agarre en la carpeta asfáltica.
- El perno de ABS no se rompe, en caso de ser desprendido del botón; solo se desgasta por lo cual, no causa daño en los neumáticos.
- Son fáciles de instalar, además se caracterizan por no necesitar mantenimiento posterior.
- Usualmente la instalación del botón requiere pegamento epóxico; este pegamento se caracteriza por ser de alta resistencia a la temperatura, a los agentes físicos y químicos, por tener una excelente adhesión y el resultado es que es de larga duración

CONTACTO

728 282 0691

722 356 0782

www.traficiudad.com.mx

Av. del parque #12
Parque Industrial
Lerma. Edo. de Méx.
C.P. 52004

info@traficiudad.com.mx



CARACTERÍSTICAS

BOTÓN

- **Botón troquelado en:** Acero inoxidable Tipo 430 aleación Níquel-Cromo.
- **Calibre lámina:** 18.
- **Terminado:** Pulido B2.
- **Resistencia a la presión:** + 7,500 kg/cm².
- **Resistencia del acero:** 450 mega pascales.
- **Perno opcional:** Acero A36 con 3 ranuras.

ESFERA

- **Fabricado de:** Vidrio silicio con templado tipo térmico.
- **Densidad:** 2500 kg/m³.
- **Punto de ablandamiento:** 730 °C aproximadamente.
- **Conductividad térmica:** 1.05 W/mK.
- **Dureza:** 6 o 7 escala de mohs.
- **Coefficiente de poisson:** varía entre 0.22 y 0.23.
- **Resistencia a la compresión:** mayor a 10,000 kg/cm².
- **Módulo de trabajo:** 500 kg/cm².
- **Módulo de rotura:** 850 kg/cm².
- **Resistencia a la tracción:** 300 y 700 k/cm².

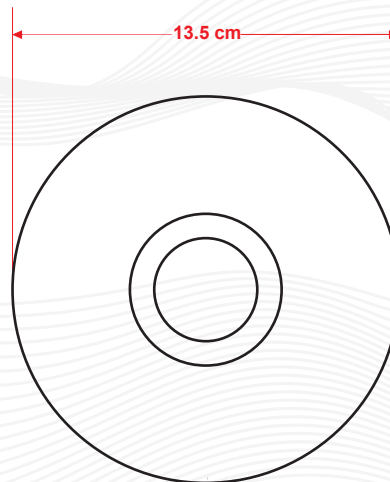
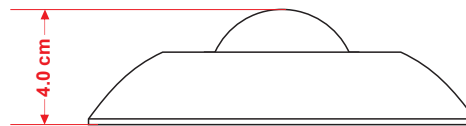

Las dimensiones y otras medidas son nominales, pueden variar en +- 2%.

INSTALACIÓN

- La instalación del botón se hace a mano, habitualmente aplicando epóxico.
 - 1-** Prepare la superficie, la cual debe estar seca y limpia; marque la distribución de cada botón (25 cm. centros, a tresbolillo).
 - 2-** Aplique epóxico sobre el reverso del botón, asegurándonos de que quede totalmente cubierta (100 gr. aprox.).
 - 3-** Coloque el botón y ejerza presión, no importa que el pagamento salga, esto ayuda a que no se levanten.
 - 4-** En caso de llevar perno, barre con una broca de 1/2" a una profundidad de 3", quite el exceso de polvo y vuelva al paso 2.
 - 5-** Deje secar aproximadamente 2 hrs.

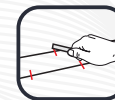

NOTA:

PREPARACIÓN DE PEGAMENTO EPÓXICO

Se combinan cantidades iguales de fórmula.
"A" + "B".

Se revuelve hasta obtener una mezcla homogénea.

Una vez que termine el trabajo, deshágase del resto de epóxico, ya que es de un solo uso.

MEDIDAS BOTÓN:

Diámetro: 13.5 cm.
Altura: 4 cm.

Fabricado en: Acero inoxidable.	Color de línea: 	Peso: 550 g.
---	----------------------------	------------------------

MEDIDAS ESFERA:

Diámetro: 5.3 cm.
Altura: 1 cm. fuera.

Fabricado en: Vidrio.	Color de línea:
---------------------------------	----------------------------

CONTACTO

728 282 0691

722 356 0782

www.traficiudad.com.mx

Av. del parque #12
Parque Industrial
Lerma. Edo. de Méx.
C.P. 52004

info@traficiudad.com.mx